

# Amadeus 5/Módulo web

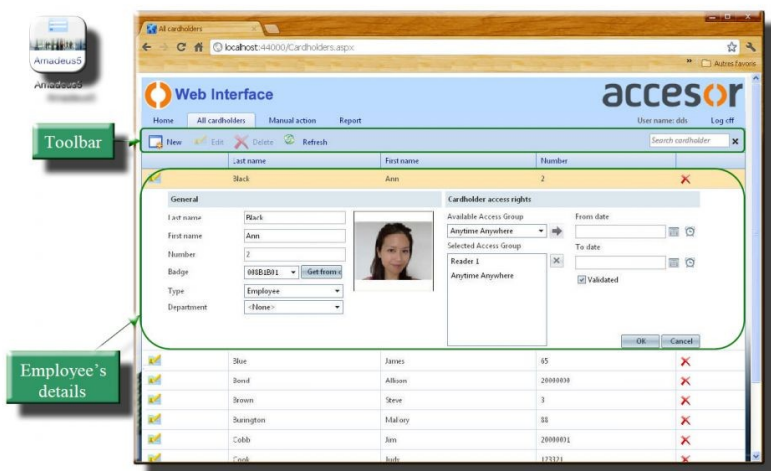

Gestor de Usuarios en Web

Amadeus 5 dispone de un Servidor WEB para permitir la conexión desde cualquier PC de la red LAN con cualquier explorador estándar.

Esto permite que un gran número de operadores puedan conectarse a Amadeus 5.

El módulo WEB requiere introducir usuario y contraseña utilizando los mismos permisos que se han creado en Amadeus 5.

La interfaz WEB permite el acceso desde cualquier PC, Smartphone, Tablet, etc. Se configura como una nueva estación de trabajo y permite trabajar con múltiples conexiones mediante un navegador Web. Su conexión se podrá realizar desde cualquier dispositivo conectado dentro de la misma red (LAN).

El módulo WEB permite grupos de acceso múltiples y puede ser instalado en bases de datos Access o SQL. Además, es compatible con el módulo de gestión multi-site de Amadeus 5.

El acceso al cliente Web utiliza el mismo nombre de usuario y los mismos permisos que se hayan definido en el Amadeus 5.

En cada sesión de Amadeus 5 definida por el operador en la pantalla «Parámetros», el operador podrá acceder al servidor Web mediante sus claves de acceso como usuario y password mantendrá los mismos derechos de autorización.

Por ejemplo, si un operador no tiene permiso para ver los Usuarios de tarjetas, tampoco podrá verlos desde el cliente Web.

## Ventajas

Complementa las funcionalidades de Amadeus 5

Permite utilizar (tablets, PCs, SmartPhones, PDA,...) dentro de la misma LAN

Conexión en Web Service

Permite verificaciones de usuarios en equipos móviles

Autorizaciones según permisos de cada operador

Control móvil y en tiempo real

## Requerimientos

Licencia Amadeus 5 vigente, funcionamiento con servidor Web